

נובמבר  
2017



בהשוואת כיסויי הבריאות  
מול חברות מתחרות נמצא:  
**כלל ביטוח מובילה בבריאות**

# כלל ביטוח מובילים בבריאות!

## הם הטובים ביותר בענף



## הכיסויים של כלל ביטוח



תנאי פוליסה מלאים	תנאי פוליסה מלאים	תנאי פוליסה מלאים	תנאי פוליסה מלאים
תנאי פוליסה מלאים	תנאי פוליסה מלאים	תנאי פוליסה מלאים	תנאי פוליסה מלאים
3,000,000 ₪	3,000,000 ₪	2,000,000 ₪	3,000,000 ₪ ולא יותר מ-2,000,000 ₪ לתרופות יתום
מתחדשים בכל שנתיים 3,000,000 ₪	למקרה ביטוח, מתחדשים בכל שנתיים 3,000,000 ₪	מתחדשים בכל שנתיים 2,000,000 ₪	3,000,000 ₪ מתחדשים בכל שנתיים עד תקרת שיפוי כוללת של 4 תקופות ולא יותר מ-2,000,000 ₪ לתרופות יתום, עד תקרת שיפוי כוללת של 2 תקופות
450 ₪ למרשם חודשי לתרופה 600 ₪ למרשם חודשי לתרופה כרונית	300 ₪ למקרה ביטוח לחודש, לא תנוכה השתתפות עצמית בגין תרופה לטיפול במחלת הסרטן שעלותה גבוהה מסך של 300 ₪	אין כיסוי לתרופה שעלותה מתחת ל-800 ₪. ללא השתתפות עצמית לתרופה שעלותה מעל סכום זה	השתתפות עצמית 25%
אין כיסוי	שיפוי בגובה של עד 25,000 ₪ למקרה ביטוח אחד. עד תקרה של 60,000 ₪ לתקופת הביטוח רק לסוגי הסרטן התואמים את הגדרות הפוליסה	עד 20,000 ₪ למקרה ביטוח	עד 50,000 ₪ רק לרשימה סגורה של סוגי סרטן ספציפיים המצויינים בפוליסה
אין כיסוי	עד 170,000 ₪ ללא השתתפות עצמית	עד 215,000 ₪ ללא השתתפות עצמית	עד 350,000 ₪ השתתפות עצמית 10% ועד 13,000 ₪
לא מכוסה	לא מכוסה	לא מכוסה	במקרה של טיפול מיוחד אשר מומן בשיעור של לפחות 50% ע"י גורם אחר, שאינו חברת ביטוח פיצוי של 2,500 ₪ ל-12 חודשים
לא מכוסה	לא מכוסה	לא מכוסה	לא מכוסה
עד 900 ₪ לייעוץ הראשון, עד 550 ₪ החל מהייעוץ השני אצל אותו רופא מומחה. השתתפות עצמית 20% כחלק מתקרה כספית משותפת של 12,000 ₪ הכוללת בין היתר בדיקות אבחנתיות וטיפולים פרה רפואיים, התייעצויות עם רופאים מומחים ועוד	עד 850 ₪ לייעוץ, השתתפות עצמית 25% עד 2 התייעצויות בשנה	רופא שלא בהסדר: עד 750 ₪ לייעוץ, השתתפות עצמית 20%. רופא בהסדר: השתתפות עצמית 150 ₪, עד 4 התייעצויות בשנה	עד 800 ₪ לייעוץ הראשון. 500 ₪ החל מהייעוץ השני אצל אותו רופא מומחה. השתתפות עצמית 20% כחלק מתקרה כספית משותפת הכוללת בדיקות אבחנתיות וטיפולים פרה רפואיים, התייעצויות עם רופאים מומחים, הראיית איברים באמצעות קפסולה, טיפול רדיותרפיה וכימותרפיה ובדיקות אונקוטסט תקרה משותפת של 12,000 ₪

תנאי פוליסה מלאים	תנאי פוליסה מלאים	מקור המידע	קריטריון להשוואה
תנאי פוליסה מלאים	תנאי פוליסה מלאים	תנאי פוליסה מלאים	תנאי פוליסה מלאים
1,000,000 ₪ במידה והמבוטח רכש בנוסף "תרופות פרימיום", יעמדו לרשותו במסגרת פוליסה זו 1,000,000 ₪ נוספים, כסכום ביטוח חד פעמי שאינו מתחדש	6,000,000 ₪	תרופות - סכום ביטוח מיידי להתמודדות ראשונית עם המחלה	תרופות - סכום ביטוח מיידי להתמודדות ראשונית עם המחלה
1,000,000 ₪ - מתחדש בכל שנה. במידה והמבוטח רכש בנוסף "תרופות פרימיום", יעמדו לרשותו במסגרת פוליסה זו 1,000,000 ₪ נוספים, כסכום ביטוח חד פעמי שאינו מתחדש	3,000,000 ₪ ומיד לאחר מכן 3,000,000 ₪ נוספים שמתחדשים בכל שנתיים	תרופות - גבול האחריות	תרופות - גבול האחריות
800 ₪ לתרופה שעלותה עד 10,000 ₪	אין	הרחבה לתרופות (29 ג') - השתתפות עצמית לתרופה	הרחבה לתרופות (29 ג') - השתתפות עצמית לתרופה
אין כיסוי	עד 60,000 ₪ לתקופת הביטוח לכל סוג של בדיקה, לכל סוג של סרטן	הרחבה לתרופות (29 ג') - שיפוי לבדיקות "סרטן מתקדם"	הרחבה לתרופות (29 ג') - שיפוי לבדיקות "סרטן מתקדם"
עד 30,000 ₪ למקרה של "סרטן מתקדם", רק לסוגי הסרטן התואמים את הגדרות הפוליסה	עד 500,000 ₪ ללא השתתפות עצמית	הרחבה לתרופות (29 ג') - שיפוי לבדיקות להתאמת תרופות ל"סרטן מתקדם"	הרחבה לתרופות (29 ג') - שיפוי לבדיקות להתאמת תרופות ל"סרטן מתקדם"
עד 300,000 ₪. השתתפות עצמית עד 10% ולא יותר מ-10,000 ₪	פיצוי של 15,000 ₪	השתלות - בדיקות לאיתור תורם מח עצמות	השתלות - בדיקות לאיתור תורם מח עצמות
פיצוי של 10,000 ₪	כרטיס טיסה נוסף במידה שהשהות בחו"ל יותר מ-3 חודשים	טיפול מיוחד בחו"ל - פיצוי לאחר טיפול מיוחד בחו"ל	טיפול מיוחד בחו"ל - פיצוי לאחר טיפול מיוחד בחו"ל
לא מכוסה	עד 610 ₪ לייעוץ הראשון, עד 410 ₪ מהייעוץ השני השתתפות עצמית 20%	כיסוי לטיסה מסחרית נוספת למלווה במהלך המתנה ארוכה להשתלה או לטיפול מיוחד	כיסוי לטיסה מסחרית נוספת למלווה במהלך המתנה ארוכה להשתלה או לטיפול מיוחד
	עד 1,000 ₪ לייעוץ השתתפות עצמית 20% עד 6 התייעצויות בשנה	ייעוץ ובדיקות: תקרה כספית	ייעוץ ובדיקות: תקרה כספית



## השתלות וטיפולים מיוחדים בחו"ל

הראל ביטוח ופיננסים מדד 12354	כלל ביטוח מדד 12329	
עד 300,000 ₪ השתתפות עצמית עד 10% ולא יותר מ-10,000 ₪	עד 500,000 ₪ ללא השתתפות עצמית	בדיקות לאיתור תורם מח עצמות
לא מכוסה	עד 250,000 ₪	השתלת תאי גזע מדם טבורי ו/או מדם פריפרי, שמקורם במבוטח אחר בישראל
עד 125,000 ₪ השתתפות עצמית של 10% ולא יותר מ-10,000 ₪	עד 250,000 ₪	השתלת תאי גזע מדם טבורי ו/או מדם פריפרי, שמקורם במבוטח עצמו בישראל
בבית 3,500 ₪ בבית חולים 1,750 ₪	בבית 8,000 ₪ בבית חולים 4,000 ₪	גמלה חודשית לפני השתלה בחו"ל עד חצי שנה
לא מכוסה	פיצוי של 50,000 ₪	מקרה מוות בעקבות ההשתלה או הטיפול המיוחד
שיפוי עד 100,000 ₪ ניצול תוך שנה	שיפוי עד 230,000 ₪ ניצול תוך שישה חודשים	טיפול מיוחד בחו"ל - המשך טיפול ומעקב אחרי הטיפול
פיצוי של 10,000 ₪	פיצוי של 15,000 ₪	טיפול מיוחד בחו"ל - פיצוי לאחר טיפול מיוחד

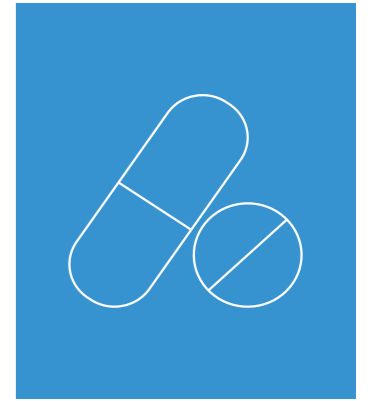

## כיסוי איכותי, מקיף ומשתלם לתרופות שאינן בסל הבריאות

הראל ביטוח ופיננסים מדד 12354	כלל ביטוח מדד 12329	
1,000,000 ₪. במידה והמבוטח רכש בנוסף "תרופות פרימיום", יעמדו לרשותו במסגרת פוליסה זו 1,000,000 ₪ נוספים, כסכום ביטוח חד פעמי שאינו מתחדש	6,000,000 ₪	תרופות סכום ביטוח מיידי להתמודדות ראשונית עם המחלה
1,000,000 ₪ מתחדש בכל שנה במידה והמבוטח רכש בנוסף "תרופות פרימיום" יעמדו לרשותו במסגרת פוליסה זו 1,000,000 ₪ נוספים, כסכום ביטוח חד פעמי שאינו מתחדש	3,000,000 ₪ ומיד לאחר מיצויים 3,000,000 ₪ נוספים מתחדשים בכל שנתיים	תרופות גבול האחריות
800 ₪ לתרופות יתום ותרופות Off Label, 400 ₪ לשאר התרופות. ללא השתתפות עצמית לכל תרופה שעלותה גבוהה מ-10,000 ₪	300 ₪ לכל תרופה שעלותה נמוכה מ-600 ₪	תרופות גובה ההשתתפות העצמית לחודש לתרופה
החברה לא תשלם תגמולי ביטוח בזמן היות המבוטח מחויף לגבולות מדינת ישראל	שיפוי בגין התרופות של עד חצי שנה בכל שהייה של המבוטח בחו"ל	תרופות תשלום בפועל בזמן שהות המבוטח בחו"ל, ללא צורך בשיבה לארץ
רק סרטן	כל מחלה	הרחבה לתרופות (ג' 29) סוג המחלות
עד 50,000 ₪ בחודש ועד 600,000 ₪ לכל תקופת הביטוח, לסרטן בלבד	עד 160,000 ₪ בחודש ועד 1,000,000 ₪, לכל תקופת הביטוח, ללא מגבלה לגבי סוג המחלה	הרחבה לתרופות (ג' 29) גובה הכיסוי
800 ₪ לתרופה שעלותה עד 10,000 ₪	אין	הרחבה לתרופות (ג' 29) השתתפות עצמית לתרופה
אין כיסוי	עד 60,000 ₪ לתקופת ביטוח	הרחבה לתרופות (ג' 29) שיפוי לבדיקות להתאמת תרופות לסרטן שאינו "סרטן מתקדם" באמצעות ספק שאינו בהסדר
עד 30,000 ₪ למקרה של סרטן מתקדם		הרחבה לתרופות (ג' 29) שיפוי לבדיקות להתאמת תרופות ל"סרטן מתקדם" באמצעות ספק שאינו בהסדר



# ניסוי ייעוצים ובדיקות

הראל ביטוח ופיננסים מדד 12354	כלכל ביטוח מדד 12329	
עד 610 ₪ לייעוץ הראשון עד 410 ₪ החל מהייעוץ השני השתתפות עצמית 20% מתוך התקרה הכוללת לכל הכיסויים בפוליסה (11,000 ₪)	עד 1,000 ₪ לייעוץ השתתפות עצמית 20% עד 6 התייעצויות בשנה תקרת שיפוי עצמאית ונפרדת אין תקרה משותפת לכל הכיסויים בפוליסה	<b>ייעוצים: תקרת הכיסוי</b>
עד 1,500 ₪ לשנת ביטוח במקרה של MRI עד 3,080 ₪ לשנת ביטוח השתתפות עצמית 20%	עד 13,500 ₪ לשנת ביטוח השתתפות עצמית 20%	<b>בדיקות אבחנתיות: תקרת ניסוי מצטברת מקסימלית</b>
במסגרת גבול האחריות המקסימלי: עד 1,500 ₪ לשנת ביטוח במקרה של MRI עד 3,080 ₪ לשנת ביטוח השתתפות עצמית 20%	עד 4,500 ₪ לבדיקה השתתפות עצמית 20%	<b>בדיקות אבחנתיות: תקרת הכיסוי בגין בדיקה</b>
עד 4,400 ₪ למקרה ביטוח השתתפות עצמית 20%	עד 13,500 ₪ לשנת ביטוח ולא יותר מ-4,500 ₪ לבדיקה השתתפות עצמית 20%	<b>בדיקות גונומניות לגידולים ממאירים</b>
עד 2,400 ₪ אחת ל-3 שנים השתתפות עצמית 20% מתוך התקרה הכוללת לכל הכיסויים בפוליסה (11,000 ₪)	עד 13,500 ₪ לשנת ביטוח ולא יותר מ-4,500 ₪ לבדיקה השתתפות עצמית 20%	<b>בדיקות אבחנתיות: הראיית איברים פנימים במערכת העיכול באמצעות קפסולה</b>

# ניסוי ניתוחים בחו"ל



הראל ביטוח ופיננסים מדד 12354	כלכל ביטוח מדד 12329	
שיפוי מלא, אם אושר ותואם מראש	שיפוי מלא, אם אושר ותואם מראש	<b>ניסוי ניתוח בחו"ל לאחר אישור החברה, באמצעות ספק של החברה</b>
לא מכוסה	פיצוי של 1,200 ₪ ליום אשפוז ועד 14 ימי אשפוז, או שכר מנתח בישראל לפי הגבוה ביניהם	<b>פיצוי בגין ביצוע ניתוח בחו"ל ללא מעורבות המבטח</b>
רק במקרה שהמבוטח הוטס לחו"ל בהטסה רפואית או אושפז לאחר הניתוח 10 ימים רצופים	קיים, ללא תנאים נוספים	<b>זכאות לכיסויים נוספים (כולל טיסה ושהייה) במקרה של ניתוח לב פתוח, ניתוח מוח, ניתוח להצלת שמיעה /או ראייה</b>
לא מכוסה	עד 1,100 ₪	<b>חוות דעת שנייה בפתולוגיה</b>
לא מכוסה	עד 10,000 ₪ למקרה ביטוח	<b>מקורפאגים - טיפולים בפצעים פתוחים</b>
התייעצות אחת בלבד עד 1,500 ₪ למנתח או רופא מומחה אחר 20% השתתפות עצמית	עד 2 התייעצויות 4,000 ₪ למנתח לכל התייעצות או 1,200 ₪ לכל התייעצות עם רופא מומחה אחר ללא השתתפות עצמית	<b>התייעצויות לפני ניתוח</b>
רק אחרי אשפוז של 10 ימים, לאחר הניתוח, או הטסה רפואית שיפוי עד 500 ₪ ליום ועד 8 ימים השתתפות עצמית 20%	אחרי כל ניתוח ללא תלות באורך האשפוז שיפוי עד 750 ₪ ליום ועד 8 ימים ללא השתתפות עצמית	<b>ניסוי להשגחה רפואית ע"י אחות</b>
שיפוי עד 270 ₪ ליום ועד 10 ימים השתתפות עצמית 20%	שיפוי עד 900 ₪ ליום ועד 5 ימים ללא השתתפות עצמית	<b>שיפוי לימי החלמה מניתוח אחרי אשפוז של 10 ימים</b>
לא מכוסה	ניסוי עד 12 טיפולים עבור פיזיותרפיה וריפוי בעיסוק ועד 12 טיפולים נוספים בגין שיקום כושר הדיבור	<b>טיפול בחו"ל אחר ניתוח פיזיותרפיה, ריפוי בעיסוק, שיקום כושר הדיבור</b>
לא יותר מ-13,469 ₪, גם במקרה של קטין ושני מלווים	בהתאם למחיר הכרטיס במחלקת תיירות רגילה לאותו יעד בטיסה סדירה	<b>ניסוי להוצאות טיסות למנותח ולמלווים בניתוח אחרי אשפוז ארוך</b>
עד 60,000 ₪	עד 100,000 ₪	<b>ניסוי להוצאות הטסה רפואית</b>
800 ₪ ליום למבוטח/מלווה 1,000 ₪ ליום למבוטח ולשני מלווים ל-30 יום	1,000 ₪ ליום למלווה אחד 2,000 ₪ לשני מלווים במקרה של קטין ל-30 יום	<b>ניסוי להוצאות שהייה אחרי אשפוז ארוך</b>
לא מכוסה	עד 9,000 ₪	<b>פיצוי אחר ניתוח לב פתוח או ניתוח מוח</b>
לא מכוסה	80,000 ₪	<b>פיצוי להידבקות באיידיס או בהפטיטיס B או C</b>



## השתלות וטיפולים מיוחדים בחו"ל

מגדל 12354	כלל ביטוח 12329	
בהסכם - ללא תקרה, שלא בהסכם - עד 4,500,000 ₪	בהסכם - ללא תקרה, שלא בהסכם - עד 5,000,000 ₪	השתלות תקרת כיסוי
עד 215,000 ₪	עד 500,000 ₪	השתלות בדיקות לאיתור תורם מוח עצמות
עד 215,000 ₪	עד 250,000 ₪	השתלות השתלת תאי גזע מדם טבורי ו/או דם פריפרי מהמבוטח עצמו בישראל
לא מכוסה	עד 150,000 ₪ ללא השתתפות עצמית	השתלות השתלת מוח עצם עצמית בחו"ל
בבית חולים 2,750 ₪ עד 5,500 ₪	בבית חולים 4,000 ₪ עד 8,000 ₪	השתלות גמלה לפני ביצוע ההשתלה בחו"ל עד חצי שנה
עד 5,500 ₪ גמלה ל-24 חודשים	עד 7,000 ₪ גמלה ל-24 חודשים	השתלות גמלה אחרי ביצוע
אין כיסוי	פיצוי של 15,000 ₪	טיפול מיוחד בחו"ל פיצוי לאחר ביצוע הטיפול
לא מכוסה	עד 100,000 ₪	השתלות וטיפולים מיוחדים בחו"ל טיפולים טרם ביצוע ההשתלה או הטיפול המיוחד, שאינם באתר ביצוע ההשתלה או הטיפול המיוחד
עד 65,000 ₪	עד 130,000 ₪	השתלות וטיפולים מיוחדים בחו"ל הוצאות שהייה בגין השתלה או טיפול מיוחד שלא באמצעות ספק שבהסדר
אין כיסוי	פיצוי של 50,000 ₪	השתלות וטיפולים מיוחדים בחו"ל מקרה מוות בעקבות הביצוע



## כיסוי איכותי, מקיף ומשתלם לתרופות שאינן בסל הבריאות

מגדל 12354	כלל ביטוח 12329	
2,000,000 ₪	6,000,000 ₪	תרופות סכום ביטוח מיידית להתמודדות ראשונית עם המחלה
2,000,000 ₪ מתחדשים בכל שנתיים	3,000,000 ₪ ומייד אחריו 3,000,000 ₪ נוספים המתחדשים בכל שנתיים	תרופות גבול האחריות
עד 50,000 ₪ בחודש ועד 500,000 ₪ לכל מחלה	עד 160,000 ₪ בחודש ועד 1,000,000 ₪ לכל תקופת הביטוח, לכל מחלה	הרחבה לתרופות (ג' 29) גובה הכיסוי
אין כיסוי לתרופה שעלותה מתחת ל-800 ₪ ללא השתתפות עצמית לתרופה שעלותה מעל סכום זה	אין	הרחבה לתרופות (ג' 29) השתתפות עצמית לתרופה
עד 20,000 ₪ למקרה ביטוח	עד 60,000 ₪ לתקופת ביטוח	הרחבה לתרופות (ג' 29) שיפוי לבדיקות להתאמת תרופות לסרטן



## כיסוי ייעוצים ובדיקות

## כיסוי ניתוחים בחו"ל



מגדל מדד 12369	כלכל ביטוח מדד 12329	
12,000 ₪	13,500 ₪ השתתפות עצמית	בדיקות אבחנתיות תקרה כוללת
אין כיסוי לבדיקות שעלותן או התעריף שלהן במחירון משרד הבריאות נמוכה מ-250 ₪	כל בדיקה מכוסה מהשקל הראשון	בדיקות אבחנתיות והיריון סף תשלום לבדיקות אבחנתיות ובדיקות היריון
עד 4 ייעוצים בשנה, רופא שלא בהסדר: עד 750 ₪ ליעוץ השתתפות עצמית 20% רופא בהסדר: השתתפות עצמית 150 ₪	עד 6 ייעוצים בשנה, עד 1,000 ₪ ליעוץ השתתפות עצמית 20%	ייעוצים ובדיקות מספר הייעוצים בשנה ותקרה
לא מכוסה	מכוסה	ייעוצים ובדיקות התייעצויות עם רופא ילדים בעל התמחות נוספת

מגדל מדד 12354	כלכל ביטוח מדד 12329	
שיפוי מלא, אם אושר ותואם מראש	שיפוי מלא, אם אושר ותואם מראש	כיסוי לניתוח בחו"ל או מחליף ניתוח לאחר אישור החברה, באמצעות ספק של החברה
לא מכוסה	פיצוי של 1,200 ₪ ליום אשפוז ועד 14 ימי אשפוז, או שכר מנתח בישראל לפי הגבוה ביניהם	פיצוי בגין ביצוע ניתוח בחו"ל ללא מעורבות המבטח
רק בגין הוצאות הטיסה והשהייה	הוצאות שכר מנתח, רופא מרדים, חדר ניתוח, שתלים, אחות והתייעצויות	הבאת מנתח לישראל סוגי הכיסויים
התייעצות אחת ועד 4,250 ₪ להתייעצות עם רופא מומחה	עד 2 התייעצויות ועד 4,000 ₪ להתייעצות עם המנתח	התייעצויות בחו"ל לפני הניתוח
30 יום	ללא הגבלה	ימי אשפוז בניתוח
לא מכוסה	עד 10,000 ₪ למקרה ביטוח	מקדופאגים טיפולים בפצעים פתוחים
לא מכוסה	9,000 ₪	פיצוי אחרי ניתוח לב פתוח או ניתוח מוח
לא מכוסה	80,000 ₪	פיצוי להידבקות באיידס או בהפטיטיס B או C





## השתלות וטיפולים מיוחדים בחו"ל

מנורה מבטחים מדד 12354	כלל ביטוח מדד 12329	
בהסכם - ללא תקרה שלא בהסכם - עד 5,000,000 ₪	בהסכם - ללא תקרה שלא בהסכם - עד 5,000,000 ₪	השתלות תקרת כיסוי
עד 170,000 ₪	עד 500,000 ₪	השתלות בדיקות לאיתור תורם מח עצמות
רק במקרה שלא ניתן להטיס את המבוטח לחו"ל מסיבות רפואיות	לפי בקשת המבוטח והסכמת החברה	טיפולים מיוחדים בחו"ל הבאת מומחה רפואי לישראל - תנאים מוקדמים
עד 100,000 ₪	עד 200,000 ₪	טיפולים מיוחדים בחו"ל הבאת מומחה רפואי לישראל - גובה השיפוי
רק רופא מומחה בישראל בדרגת סגן מנהל מחלקה לפחות	כל רופא מומחה	טיפולים מיוחדים בחו"ל גורם המאשר את הצורך
אין כיסוי	פיצוי של 15,000 ₪	טיפולים מיוחדים בחו"ל פיצוי לאחר הביצוע
עד 75,000 ₪	עד 100,000 ₪	השתלות וטיפולים מיוחדים בחו"ל הערכה רפואית
לא מכוסה	עד 100,000 ₪	השתלות וטיפולים מיוחדים בחו"ל טיפולים טרם ביצוע ההשתלה או הטיפול המיוחד, שאינם באתר ביצוע ההשתלה או הטיפול המיוחד
מקסימום 1,500 ₪ ליום	ללא תקרה יומית קיימת תקרה כוללת	השתלות וטיפולים מיוחדים בחו"ל טיפולים טרם ביצוע ההשתלה או הטיפול המיוחד - תקרה יומית לשיפוי
לא מכוסה	עד 130,000 ₪	השתלות וטיפולים מיוחדים בחו"ל הוצאות שהייה בגין השתלה או טיפול מיוחד שלא בוצעו בפועל
לא מכוסה	מכוסה	השתלות או טיפולים מיוחדים בחו"ל כיסוי לטיסה מסחרית נוספת למלווה במהלך המתנה ארוכה
עד 75,000 ₪	עד 100,000 ₪	השתלות או טיפולים מיוחדים בחו"ל הטסה רפואית



## כיסוי איכותי, מקיף ומשתלם לתרופות שאינן בסל הבריאות

מנורה מבטחים מדד 12354	כלל ביטוח מדד 12329	
3,000,000 ₪	6,000,000 ₪	תרופות סכום ביטוח מיידי להתמודדות ראשונית עם המחלה
3,000,000 ₪ למקרה ביטוח, מתחדשים בכל שנתיים	3,000,000 ₪ ומיד לאחר מכן 3,000,000 ₪ נוספים מתחדשים בכל שנתיים	תרופות גבול האחריות
300 ₪ למרשם לא תנוכה השתתפות עצמית בגין תרופה לטיפול במחלת הסרטן שעלותה גבוהה מ-300 ₪	אין	הרחבה לתרופות (ג' 29) השתתפות עצמית לתרופה
עד 25,000 ₪ למקרה ביטוח ועד 60,000 ₪ לכלל מקרי הביטוח בתקופת הביטוח	עד 60,000 ₪ לתקופת ביטוח	הרחבה לתרופות (ג' 29) שיפוי לבדיקות להתאמת תרופות לסרטן
לא חל על סוגים שונים של סרטן	כל סרטן שהוא	הרחבה לתרופות (ג' 29) בדיקות לאפיון והתאמת הטיפול בסרטן - סוגי הסרטן המאושרים לבדיקה
רק בדיקת גנטיות	כל בדיקה שהיא	הרחבה לתרופות (ג' 29) בדיקות לאפיון והתאמת הטיפול בסרטן - סוג הבדיקות

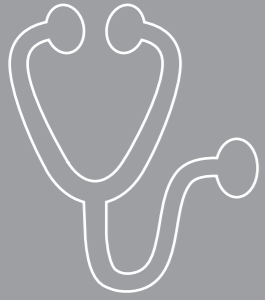

# כיסוי ייעוצים ובדיקות

מנורה מבטחים מדד 12354	כלכל ביטוח מדד 12329	
13,200 ₪ השתתפות עצמית 25%	13,500 ₪ השתתפות עצמית 20%	תקרה כוללת לבדיקות
עד 2 ייעוצים	עד 6 ייעוצים	ייעוצים מספר הייעוצים בשנה
עד 1,700 ₪ בשנה ועד 850 ₪ לייעוץ השתתפות עצמית 25%	עד 6,000 ₪ בשנה ועד 1,000 ₪ לייעוץ השתתפות עצמית 20%	ייעוצים תקרת הכיסוי
לא מכוסה	מכוסה	ייעוצים התייעצויות עם רופא ילדים בעל התמחות נוספת
רק אונקוטסט	מכוסה בכל מעבדה שהיא	בדיקות מעבדה לגידולים ממאירים
עד 5,000 ₪ למקרה ביטוח השתתפות עצמית 25%	עד 4,500 ₪ לבדיקה ועד 13,500 ₪ לשנת ביטוח השתתפות עצמית 20%	בדיקות מעבדה לגידולים ממאירים גובה הכיסוי
כיסוי רק לאחת מהבדיקות במהלך היריון ועד תקרה בסך 2,600 ₪ בגין כל היריון השתתפות עצמית 25%	כיסוי לכל אחת מהבדיקות עד 2,000 ₪ לבדיקה ועד 4,500 ₪ לשנת ביטוח השתתפות עצמית 20%	בדיקות היריון בדיקת מי שפיר/סיסי שלייה
כיסוי בגין סקירה על קולית אחת בהיריון ועד 1,500 ₪ השתתפות עצמית 25%	כיסוי לסקירה מוקדמת ולסקירה מאוחרת עד 2,000 ₪ לבדיקה ועד 4,500 ₪ לסה"כ בדיקות היריון לשנת ביטוח השתתפות עצמית 20%	בדיקות היריון סקירה על קולית לסקירת מערכות העובר - מספר הבדיקות וגובה הכיסוי
רשימה של 3 בדיקות היריון נקובות בשם	רשימת בדיקות פתוחה	בדיקות היריון רשימת בדיקות
לא מכוסה	עד 700 ₪ לכל היריון	סל היריון, דם טבורי השתתפות במימון איסוף ושימור דם טבורי

מובהר בזאת כי האמור לעיל הינו סקירה כללית שנערכה על בסיס תנאי הפוליסה/הנספח הרלוונטיים, נכון לחדש 10/17, וזאת ככלי עזר להצגת היקף הכיסויים בפוליסות הבריאות. סקירה זו אינה ממצה את תנאי הפוליסות/הנספחים המלאים, ובהחלט ייתכן כי בפוליסות של החברה קיימים כיסויים נוספים שלא הוצגו בסקירה. כמו כן, ייתכן שבפוליסה של חברה אחרת קיימים כיסויים שאינם קיימים בפוליסה של החברה. רק התנאים המלאים, לרבות סייגים וחריגים, הם המחייבים. בכל מקרה של סתירה בין האמור בסקירה זו ובין האמור בתנאי הפוליסה/הנספח המלאים – יגברו הוראות הפוליסה/הנספח.

# כיסוי ניתוחים בחו"ל



מנורה מבטחים מדד 12354	כלכל ביטוח מדד 12329	
שיפוי מלא, אם אושר ותואם מראש	שיפוי מלא, אם אושר ותואם מראש	כיסוי לניתוח בחו"ל או מחליף ניתוח לאחר אישור החברה, באמצעות ספק של החברה
לא מכוסה	פיצוי של 1,200 ₪ ליום אשפוז ועד 14 ימי אשפוז, או שכר מנתח בישראל לפי הגבוה מביניהם	פיצוי בגין ביצוע ניתוח בחו"ל ללא מעורבות המבטח
רק במקרה שלא ניתן להטיס את המבוטח לחו"ל מסיבות רפואיות	לפי בקשת המבוטח והסכמת החברה	הבאת מנתח לישראל לניתוח
לא מכוסה	עד 1,200 ₪ עם רופא מומחה למקרה ביטוח ללא השתתפות עצמית	התייעצויות בארץ לפני הניתוח בחו"ל
לא מכוסה	עד 1,100 ₪	חוות דעת שנייה בפתולוגיה
30 יום	ללא הגבלה	ימי אשפוז בניתוח
עד 700 ₪ למלווה ועד 1,400 ₪ ל-2 מלווים, במידה שהמבוטח קטין השתתפות עצמית 20%	עד 1,000 ₪ למלווה ועד 2,000 ₪ לשני מלווים, במידה שהמבוטח קטין ללא השתתפות עצמית	זכאות לכיסוי הוצאות שהייה של מלווים בחו"ל
רק במקרה שתקופת האשפוז לאחרי הניתוח תעלה על 8 ימים	לניתוח שבו סה"כ תקופת האשפוז לפני ואחרי הניתוח תעלה על 8 ימים	כיסוי הוצאות טיסה - תקופת האשפוז הנדרשת
עד 80,000 ₪	עד 100,000 ₪	כיסוי להטסה רפואית
עד 4,000 ₪ להתייעצות אחת ורק עם הרופא המנתח, לצורך ביקורת לאחר ניתוח השתתפות עצמית 20%	עד 100,000 ₪ להתייעצויות עם כל רופא ולבדיקות ללא השתתפות עצמית	המשך מעקב רפואי בחו"ל לאחר הניתוח
לא מכוסה	עד 12 טיפולי פיזיותרפיה וריפוי בעיסוק	טיפול פיזיותרפיה בישראל לאחר ניתוח
לא מכוסה	9,000 ₪	פיצוי לאחר ניתוח לב פתוח או ניתוח מוח
לא מכוסה	80,000 ₪	פיצוי להידבקות באיידס או בהפטיטיס B או C
עד 120,000 ₪	150,000 ₪	פיצוי עקב מוות כתוצאה מניתוח

מובהר בזאת כי האמור לעיל הינו סקירה כללית שנערכה על בסיס תנאי הפוליסה/הנספח הרלוונטיים, נכון לחדש 10/17, וזאת ככלי עזר להצגת היקף הכיסויים בפוליסות הבריאות. סקירה זו אינה ממצה את תנאי הפוליסות/הנספחים המלאים, ובהחלט ייתכן כי בפוליסות של החברה קיימים כיסויים נוספים שלא הוצגו בסקירה. כמו כן, ייתכן שבפוליסה של חברה אחרת קיימים כיסויים שאינם קיימים בפוליסה של החברה. רק התנאים המלאים, לרבות סייגים וחריגים, הם המחייבים. בכל מקרה של סתירה בין האמור בסקירה זו ובין האמור בתנאי הפוליסה/הנספח המלאים – יגברו הוראות הפוליסה/הנספח.





# השתלות וטיפולים מיוחדים בחו"ל

הפניקס מזדד 12354	כלל ביטוח מזדד 12329	
עד 350,000 ₪ השתתפות עצמית 10% ולא יותר מ-13,000 ₪	עד 500,000 ₪ ללא השתתפות עצמית	השתלות בדיקות לאיתור תרומת מח עצם ותאי גזע
לא מכוסה	מכוסה	השתלות השתלה עצמית של מח עצמות בחו"ל
לא מכוסה	גמלה של עד 7,000 ₪ ועד 24 חודשים	השתלות גמלה המשולמת במהלך שהייה בחו"ל - לאחר השתלה
6,800 ₪ ל-24 חודשים	גמלה של עד 7,000 ₪ ועד 24 חודשים	השתלות גמלה המשולמת בישראל - לאחר השתלה
לא מכוסה	עד 8,000 ₪ ועד 6 חודשים	השתלות גמלה המשולמת לפני השתלה בחו"ל, בעת שהות שלא בבית חולים
שיפוי עד 60,000 ₪ רק בתנאי שלא ניתן לבצעם בישראל	עד 230,000 ₪	השתלות הוצאות טיפולי המשך הנובעים מביצוע ההשתלה בחו"ל
שיפוי עד 30,000 ₪ רק בתנאי שלא ניתן לבצעם בישראל	שיפוי עד 230,000 ₪	טיפול מיוחד בחו"ל המשך טיפול ומעקב אחרי הביצוע
עד 50,000 ₪ ועד תקרת סכום הביטוח המירבי לכיסוי	ללא תקרה ספציפית נכלל בתקרת סכום הביטוח המירבי לכיסוי	טיפול מיוחד בחו"ל אביזרים לטיפול המיוחד
במקרה של טיפול מיוחד אשר מומן בשיעור של לפחות 50% ע"י גורם אחר, שאינו חברת ביטוח פיצוי של 2,500 ₪ ל-12 חודשים	פיצוי חד פעמי של 15,000 ₪	טיפול מיוחד בחו"ל פיצוי לאחר הביצוע
עד 80,000 ₪	עד 100,000 ₪	השתלות וטיפולים מיוחדים בחו"ל הערכה רפואית
עד 60,000 ₪	עד 130,000 ₪	השתלות וטיפול מיוחד בחו"ל הוצאות שהייה בגין השתלה או טיפול מיוחד
לא מכוסה	50,000 ₪	השתלות וטיפול מיוחד בחו"ל פיצוי במקרה מוות לאחר ביצוע
לא מכוסה	מכוסה	השתלות או טיפול מיוחד בחו"ל כיסוי לטיסה מסחרית נוספת למלווה במהלך המתנה ארוכה
לא מכוסה	מכוסה	השתלות או טיפול מיוחד בחו"ל העברות יבשתיות אחרי טיסה
עד 50,000 ₪	עד 100,000 ₪	השתלות או טיפול מיוחד בחו"ל הטסה רפואית מיוחדת, שלא ע"י חברת הביטוח



# כיסוי איכותי, מקיף ומשתלם לתרופות שאינן בסל הבריאות

הפניקס מזדד 12354	כלל ביטוח מזדד 12329	
3,000,000 ₪	6,000,000 ₪	תרופות סכום ביטוח מידי להתמודדות ראשונית עם המחלה
3,000,000 ₪ מתחדשים בכל שנתיים, עד תקרת שיפוי כוללת של 4 תקופות ולא יותר מ-2,000,000 ₪ לתרופות יתום עד תקרת שיפוי כוללת של 2 תקופות	3,000,000 ₪ ומיד אחריו 3,000,000 ₪ נוספים מתחדשים בכל שנתיים	תרופות גבול האחריות
2,000,000 ₪	6,000,000 ₪	תרופות סכום ביטוח מידי להתמודדות ראשונית עם מחלת יתום
לכל תרופה מעל 5,000 ₪ פטור מהשתתפות עצמית לחלק ניכר ממחלות הסרטן	לכל תרופה מעל 600 ₪	תרופות פטור מהשתתפות עצמית
השתתפות עצמית בגובה 20% לתרופה או 300 ₪ - הגבוה מבין השניים	300 ₪ רק לתרופות שעלותן פחות מ-600 ₪	תרופות השתתפות עצמית בעת קיומה של תרופה גנרית
השתתפות עצמית 20%	300 ₪ לכל תרופה עד 600 ₪	תרופות השתתפות עצמית במקרה שהתרופה נרכשה שלא באמצעות ספקי הסכם
עד 500,000 ₪ לכל תקופת הביטוח	עד 160,000 ₪ בחודש ועד 1,000,000 ₪, לכל תקופת הביטוח	הרחבה לתרופות (ג' 29) גובה הכיסוי
השתתפות עצמית 25%	ללא השתתפות עצמית	הרחבה לתרופות (ג' 29) השתתפות עצמית לתרופה
עד 50,000 ₪ רק לרשימה סגורה של סוגי סרטן ספציפיים המצוינים בפוליסה	עד 60,000 ₪ לתקופת ביטוח	הרחבה לתרופות (ג' 29) שיפוי לבדיקות להתאמת תרופות לסרטן שאינו "סרטן מתקדם" באמצעות ספק שאינו בהסדר



## כיסוי ייעוצים ובדיקות

הפניקס מזדד 12354	ככלל ביטוח מזדד 12329	
עד 800 ₪ לייעוץ הראשון 500 ₪ החל מהייעוץ השני אצל אותו רופא מומחה השתתפות עצמית 20% כחלק מתקרה כספית משותפת הכוללת: בדיקות אבחנתיות, התייעצויות, קפסולה, טיפול רדיותרפיה, כימותרפיה ובדיקות אונקוטסט תקרה משותפת של 12,000 ₪	עד 1,000 ₪ לייעוץ השתתפות עצמית 20% עד 6 התייעצויות בשנה תקרת שיפוי עצמאית ונפרדת	ייעוצים אצל רופאים מומחים תקרת כיסוי
עד 3,300 ₪ להיריון השתתפות עצמית 20%	עד 4,500 ₪ לשנת ביטוח ועד 9,000 ₪ להיריון הנמשך על פני שתי שנות ביטוח השתתפות עצמית 20%	בדיקות היריון תקרה שנתית מקסימלית
רשימה סגורה	רשימה פתוחה	בדיקות היריון סוג רשימת הבדיקות
כיסוי בגין סקירה על קולית אחת בהיריון ועד 3,300 ₪ לכלל בדיקות ההיריון השתתפות עצמית 20%	ללא הגבלה במספר הבדיקות עד 2,000 ₪ לבדיקה ועד 4,500 ₪ לשנת ביטוח השתתפות עצמית 20%	בדיקות היריון סקירה על קולית לסקירת מערכות העובר
עד 550 ₪ לכל היריון	עד 700 ₪ לכל היריון תקרה נפרדת	דם טבורי השתתפות במימון איסוף ושימור דם טבורי

## כיסוי ניתוחים בחו"ל



הפניקס מזדד 12354	ככלל ביטוח מזדד 12329	
לא מכוסה	פיצוי של 1,200 ₪ ליום אשפוז ועד 14 ימי אשפוז, או שכר מנתח בישראל הגבוה מבין השניים	פיצוי בגין ביצוע ניתוח בחו"ל ללא מעורבות המבטח
עד 50,000 ₪ לשנת ביטוח	עד 50,000 ₪ למקרה ביטוח	שתלים
לא מכוסה	שיפוי עד 100,000 ₪ בניתוח לב או מוח או ניתוח להצלת ראייה או שמיעה, או ניתוח שהאשפוז בו היה מעבר ל-8 ימים	המשך מעקב רפואי בחו"ל בדיקות והתייעצויות
לא מכוסה	מכוסה	העברות יבשתיות אחרי טיסה מסחרית רגילה
לא מכוסה	עד 12 טיפולים	טיפול פיזיותרפיה או ריפוי בעיסוק בחו"ל לאחר ניתוח
לא מכוסה	80,000 ₪	פיצוי להידבקות באידס או בהפטיטיס B או C
רק אחרי ניתוח מוח או לב פתוח או אחרי אשפוז של 10 ימים בחו"ל או אחרי הטסה רפואית. שיפוי של עד 750 ₪ ליום ועד 8 ימים	אחרי כל ניתוח, ללא תלות בימי האשפוז שיפוי של עד 750 ₪ ליום ועד 8 ימי אשפוז	שיפוי להשגחה רפואית על ידי אחות

לפרטים פנה/י למפ"ע כלל ביטוח במרחב שלך